

**Intervju:
Arild Kolstad AS**

Maskin: D20X22SII & D36X50SII
Säte: Askim, Norge

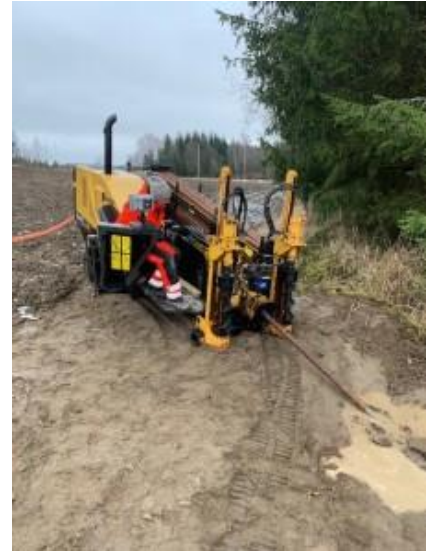

-Vad var avgörande i ert val av bormaskin från just Vermeer?

Vi hade en längre tid funderat på att investera i en borrhugg men funderade inte så mycket på märke och fabrikat. Vi gjorde en del research och hittade tre olika märken som vi ville se närmre på. Vi hade först tänkt att starta upp med en enklare rigg, men sedan när vi kommit längre i processen så insåg vi att den rigg från det märke vi först valt högst troligt inte skulle kunna tillgodose våra behov och de krav vi hade.

Då tog vi kontakt med Vermeer Viking efter att ha läst tester, kollat hemsida och Youtube-filmer.

En fördel var att Vermeer Viking har kontor i närheten av oss.

Därifrån var vägen från funderingar till köp relativt kort, vi kände oss omhändertagna från första dialog. Vermeer Viking tog sig tid, letade fram tillbehör i linje med våra behov och prisklass och bjöd in oss för ett möte. Efter mötet kände vi oss lika trygga som innan och när vi gick ut genom dörren från André Hoondert's kontor på kvällen så var vi mycket glada över informationen vi fick och riggen som skulle anlända till oss några veckor därefter.

-Hur har ni upplevt första tiden med att starta inom styrbar borrhning-branschen?

Som nämnt tidigare hade vi under en längre tid redan haft funderingar om att investera i en styrbar borrhigg eftersom vi känt ett ökat behov av det i våra uppdrag.

Øystein Kolstad som är ansvarig för borrhning hos oss har bakgrund som borrhchef på Nordsjön så vi kände att vi har stor potential att utveckla vår kompetens även på land.

Tidigare har vi hyrt in kompetensen och tjänsten av andra leverantörer på våra projekt men nu stod vi även inför ett större projekt som omfattade ca 10 olika borrhningar, allt från 25–120 meterssträckor. Vid den tidpunkten kände vi att om vi ska starta upp med styrbar borrhning så är det nu det är dags. På detta vis hade vi säkrat en del jobb innan vi ens mottog riggen.

I huvudsak använder vi oss av styrbar borrhning i våra egna projekt men det dröjde inte länge innan vi blev kontaktade av andra företag som ville hyra in oss.

– Hur tror ni att er prognos ser ut för den kommande tiden, med tanke på de rådande omständigheter som finns nu?

Som det verkar just nu så ser framtiden positiv ut, vi har en del beställningar på borrhningar i samband med grävuppdrag. Vår huvudsakliga syssla är sedan start, år 1987, konventionell grävning. Vi kan däremot se att det är allt mer förekommande med restriktioner som inte tillåter grävning överallt, och nu kan vi allt som oftast lösa det med borrhning istället.

Valet föll också på en rigg från Vermeer för att inte alltid behöva ha en grävmaskin för att förbereda för borrhning. I många fall borrar vi innan grävmaskinerna har nått korsningen / borrhpunkten och lämnar rören från marken, så vi ser till att det inte finns onödiga stopp och hinder för att säkerställa framsteg.